

Masterberatung

2-Fach-M.A. *Linguistik und Phonetik*

1-Fach-M.A. *Linguistik*

13. Oktober 2016



Universität zu Köln
Die Philosophische Fakultät



2

Ablauf

- **Allgemeine Informationen**
- **Aufbau und Struktur der Studiengänge**
(Modulhandbuch & Prüfungsordnung)
 - 2-Fach-M.A. Linguistik und Phonetik
 - 1-Fach-M.A. Linguistik
 - Fachberater_Innen 1-Fach-M.A. Linguistik



Universität zu Köln
Die Philosophische Fakultät



ALLGEMEINES



Universität zu Köln
Die Philosophische Fakultät



Wichtige Links

- **Institut für Linguistik:** <http://ifl.phil-fak.uni-koeln.de>
- **Facebook:**  www.facebook.com/Sprachwissenschaft
www.facebook.com/Phonetik.Koeln
- **Cologne Center of Language Sciences (CCLS):**
<http://ccls.phil-fak.uni-koeln.de>
- **Allgemeine Infos zum M.A.-Studium an der Philosophischen Fakultät:**
<http://phil-fak.uni-koeln.de/23693.html>

Jetzt neu: Wir twittern!!!
[@LinguistikKoeln](https://twitter.com/LinguistikKoeln)



Universität zu Köln
Die Philosophische Fakultät



Mailinglisten: Sprachwissenschaft

ASW HVS Phonetik Splinfo

Home
Die Abteilung ASW
Personen
Forschung
Studienangebote
Lehrveranstaltungen
Presse
Jobs

Uni → Phil Fak → Institut für Linguistik → ASW → Home

Willkommen in der Allgemeinen Sprachwissenschaft des Instituts für Linguistik!

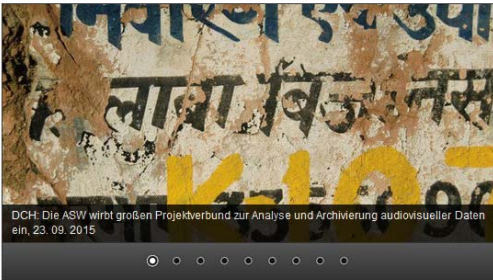

DCH: Die ASW wird großen Projektverbund zur Analyse und Archivierung audiovisueller Daten ein. 23. 09. 2015

Für Studieninteressierte:
[Warum Linguistik und Phonetik studieren?](#)

Aktuelles



Über uns
Allgemeine Sprachwissenschaft
Öffnungszeiten Bibliothek:
Mo-Fr 10-18 Uhr
Öffnungszeiten Geschäftszimmer:
Mo-Fr 10-13.30 Uhr

Anfahrt und Kontakt:
Besuchs-/Lieferadresse:
Meister-Eckehart-Straße 7
3. Stock
50937 Köln-Lindenthal

Postanschrift
Institut für Linguistik
Universität zu Köln
50923 Köln

Telefon: 0221 – 470 5639
Fax: 0221 – 470 5947

[Mailingliste abonnieren](#)

 Sprachwissenschaft Köln
 KVV WS15/16 BA (neu)

Mailinglisten: Phonetik

Universität zu Köln
Philosophische Fakultät
Phonetik

Aktuelles
Institut
Forschung
Studium

Uns → IL Phonetik → Aktuelles

Aktuelles



07.07.2015

Facebook
 Besucht uns auch auf Facebook!

Mailingliste
Immer aktuelle Informationen über unsere Mailingliste

Kolloquien
Im Rahmen unseres Forschungskolloquiums finden regelmäßig Vorträge statt. Die Termine dazu finden Sie [hier](#).

Universität zu Köln
Die Philosophische Fakultät

Fachschaft (Vertretung der Studierenden)

- **Homepage:** <http://www.uni-koeln.de/phil-fak/ifl/fs-linguistik/>
- **Facebook:** <http://www.facebook.com/FSLuPKoeln>
- **Kontakt:** Fs-LuP@gmx.de



Universität zu Köln
Die Philosophische Fakultät



Alles ist neu!

- Studiengangsstrukturen und Prüfungsordnungen sämtlicher Bachelor- und Masterstudiengänge der Uni Köln wurden zum WS 2015/16 durch Neufassungen ersetzt.
- Klips 2.0 ist auch zum WS 2015/16 gestartet.
 - Änderungen am MHB werden gerade umgesetzt
 - EMs sind noch nicht in Klips implementiert



Universität zu Köln
Die Philosophische Fakultät



Zwei wichtige Internetplattformen

- **Klips 2.0**
 - Verwaltung und Organisation des gesamten Studiums
 - <https://klips2.uni-koeln.de>
 - **Ilias**
 - Kursbegleitende E-Learning-Plattform
 - <https://www.ilias.uni-koeln.de/ilias/index.php>
- **Wichtig:** Benutzen Sie für Kommunikation mit Dozent_Innen nur Ihre **Smail-Adresse** und rufen Sie die Emails dort regelmäßig ab!



Stundenplanung

1. **Modulhandbuch**
2. **Vorlesungsverzeichnis**
3. **Kursanmeldung (Klips 2.0)**
 - Informationsveranstaltungen & Belegphasen beachten!
 - 1-Fach-M.A.: Evtl. Rücksprache mit der Fachbetreuerin/dem Fachbetreuer



Allgemeines

- Bei der Wahl von **Wahlpflichtmodulen** müssen ggf. **Modulvoraussetzungen** beachtet werden.
- Im Rahmen von Lehrveranstaltungen sind **Studienleistungen** zu erbringen, durch die eine aktive Mitwirkung in der Lehrveranstaltung belegt wird.
- Für jedes Modul muss eine **Modulprüfung** abgelegt werden, die den Stoff einzelner, mehrerer oder aller Lehrveranstaltungen des Moduls zum Gegenstand hat.
- Eine Vergabe von **Leistungspunkten** erfolgt erst nach Abschluss des gesamten Moduls.
- Bereits belegte Veranstaltungen können nicht ohne Tilgung einer früheren Belegung erneut belegt werden.



Modulprüfungen

- Mögliche Prüfungsformen
 - Klausuren, mündlichen Prüfungen, Hausarbeiten, Referate mit schriftlicher Ausarbeitung etc.
- Wiederholung
 - Jede Modulprüfung kann bei **Nichtbestehen** beliebig oft wiederholt werden.
 - Bestandene Modulprüfungen dürfen nicht mehr wiederholt werden.
 - Der Anspruch über den Stoff einer bestimmten Lehrveranstaltung in einem Modul geprüft zu werden, erlischt nach **drei Semestern**.
- Endnotenrelevanz
 - 2-Fach-M.A: bestnotetes **Aufbaumodul** zu 30%, **Schwerpunktmodul 1** zu 70%
 - 1-Fach-M.A: zwei bestnoteten **Aufbaumodule** je 30%, **Schwerpunktmodul 1** zu 40%
- Die Anmeldung erfolgt getrennt von der Lehrveranstaltungsbelegung



Masterarbeit

- Voraussetzung: erfolgreicher Abschluss von **Schwerpunktmodul 1**, im 1-Fach-M.A. zusätzlich Englisch B2 (GER)
- Wird in Verbindung mit dem gewählten **Profilmodul (Schwerpunktmodul 1)** geschrieben:
 - Das Thema ist mit der Fachbetreuerin/dem Fachbetreuer abzusprechen.
- Reguläre Bearbeitungsdauer: sechs Monate
- Der Umfang soll 30.000 Wörter nicht überschreiten.
- Note: 2-Fach-M.A. = 1/3 der Gesamtnote, 1-Fach-M.A. = 50% der Gesamtnote
- Zahl der Versuchsrestriktionen: 3



Baukasten für 2-Fach & 1-Fach M.A.

Aufbaumodul 1

Aufbaumodul 2

Aufbaumodul 3

Aufbaumodul 4

Aufbaumodul 5

Aufbaumodul 6 a-f

Schwerpunktmodul 1 a-m

Schwerpunktmodul 2 a-c

Ergänzungsmodul 1

Ergänzungsmodul 2

Ergänzungsmodul 3



Baukasten für 2-Fach & 1-Fach M.A.

Empirische Methoden

Theorien und Modelle

Linguistische Evidenz

Sprach- & Grammatikth.

Sprachliche Strukturen

Sprachpraxis a-f

Profilmodul a-m

Forschungsprojekt a-c

Ergänzende Studien

Wissenschaftspraxis

Künstliche Intelligenz



Universität zu Köln
Die Philosophische Fakultät



INSTITUT FÜR LINGUISTIK IN KÖLN



Universität zu Köln
Die Philosophische Fakultät



Allgemeine Sprachwissenschaft in Köln

- Typologie
 - Deskriptive Linguistik
 - Diskursanalyse
 - Theorien und Methoden
 - Sprachdokumentation
 - Engagement für bedrohte Sprachen
- Studiengänge:**
BA-Studium: Linguistik & Phonetik
MA-Studium: 1-Fach & 2-Fach M.A.
Promotion



Universität zu Köln
Die Philosophische Fakultät



Was macht die Kölner Indogermanistik?

- **Rekonstruktion der indogermanischen Grundsprache**
 - Wie sah das Laut- und Formensystem der Grundsprache aus?
 - Wann und wo wurde diese Sprache gesprochen?
 - Was kann uns die Rekonstruktion über die Kultur der Sprecher sagen?
- **Untersuchung der Verwandtschaftsverhältnisse**
 - Wie lassen sich die idg. Sprachen untereinander gruppieren? Indisch + Iranisch, Baltisch + Slawisch?, Italic + Keltisch?
- **Untersuchung der Entwicklung der Einzelsprachen**
 - Wie haben sich die Sprachfamilien und einzelnen Sprachen auseinanderentwickelt? Was beruht auf gemeinsamem Erbe, was auf Sprachkontakt?



Universität zu Köln
Die Philosophische Fakultät



Was macht die Kölner Phonetik?

- **Lehre**
 - Hören, Artikulieren & Beschreiben
 - Phonetische und phonologische Repräsentationen
 - Instrumentelles Arbeiten
 - Experimentelles Arbeiten
 - Wissenschaftliches Arbeiten
- **Forschung**
 - **Schwerpunkte: Artikulation & Intonation**
 - Bewegung der Artikulatoren – Modellierung
 - Sprechmelodie, Rhythmus
 - **Forschungsorientiertes Studium**



Universität zu Köln
Die Philosophische Fakultät



2-FACH-MASTER LINGUISTIK UND PHONETIK



Universität zu Köln
Die Philosophische Fakultät



Linguistik und Phonetik

- **2-Fach-Master**
 - Studium in Kombination mit einem anderem M.A.-Fach der Philosophischen Fakultät
- **Spezialisierungsmöglichkeit in den drei Abteilungen des Instituts für Linguistik (I/L)**
 - Allgemeine Sprachwissenschaft (ASW)
 - Historisch-Vergleichende Sprachwissenschaft (HVS)
 - Phonetik



Universität zu Köln
Die Philosophische Fakultät



Allgemeiner Aufbau

1. Semester: Gemeinsames Aufbaustudium/Pflicht = 12 LP	
AM 1: Empirische Methoden	
2.-4. Semester: Profilbildung/Pflicht + Wahlpflichtmodule = 27 LP	
Schwerpunktmodul: Profilmodul 15 LP (SM 1) + Forschungsmodul (SM 2) ODER 2. AM nach Wahl (aus AM 3-6) 12 LP	Inhaltlicher Schwerpunkt
Allgemeine Sprachwissenschaft	Typologie, kognitive Anthropologie
Historisch-Vergleichende Sprachwissenschaft	Indogermanische Grammatik
Phonetik	Laborphonologie
ggf. PLUS Masterarbeit 30 LP	
1.-4. Semester: Ergänzungsbereich = 12 LP	



Universität zu Köln
Die Philosophische Fakultät



Studienvarianten

1) Masterarbeit in LuP

PFLICHT

- Aufbaumodul 1: *Empirische Methoden*
- **ein** Schwerpunktmodul 1 (Profilmodul):
 - 1a Allgemeine Sprachwissenschaft
 - 1f Historisch-Vergleichende Sprachw.
 - 1h Phonetik
- **ein** Ergänzungsmodul (aus EM 1-3)

WAHLPFLICHT

- Schwerpunktmodul 2 (Forschungsmodul)
- ODER
- ein weiteres Aufbaumodul (aus AM 3-6)

Aufbaumodul 1

Schwerpunktmodul 1

Schwerpunktmodul 2

Ergänzungsmodul

ODER

Aufbaumodul 1

Schwerpunktmodul 1

Aufbaumodul

Ergänzungsmodul



Universität zu Köln
Die Philosophische Fakultät



Studienvarianten

2) Masterarbeit in anderem Fach

PFLICHT

- Aufbaumodul 1: *Empirische Methoden*
- **ein** Schwerpunktmodul SM1 (Profilmodul):
 - 1a Allgemeine Sprachwissenschaft
 - 1f Historisch-Vergleichende Sprachw.
 - 1h Phonetik

WAHLPFLICHT

- ein weiteres Aufbaumodul (aus AM 3-6)

Aufbaumodul 1

Schwerpunktmodul 1

Aufbaumodul



Universität zu Köln
Die Philosophische Fakultät



Übersicht: Schwerpunktmodule 1 (= Profilmodule)

SM 1a: Profilmodul Allg. Sprachwissenschaft	SM 1f: Profilmodul Historisch-Vergleichende Sprachwissenschaft	SM 1h: Profilmodul Phonetik
a) Seminar Profilmodul ASW 1 b) Seminar Profilmodul ASW 2 c) Projektseminar Profilmodul ASW	a) Seminar „Indogermanische Phonologie/ Morphologie“ b) Hauptseminar „Probleme der indogermanischen Sprachwissenschaft“ c) Hauptseminar „Probleme der indogermanischen Sprachwissenschaft“	a) Seminar Profilmodul Phonetik b) Projektseminar Laboratory Phonology c) Kolloquium (Phonetik- Kolloquium)
d) Modulprüfung (Hausarbeit)	d) Modulabschlussprüfung (Kombinierte Portfolioprüfung)	d) Modulabschlussprüfung (Kombinierte Portfolioprüfung)



Übersicht: Schwerpunktmodule 2 (= Forschungsprojekte)

SM 2a: Forschungsprojekt/ Kolloquium	SM 2b: Forschungsprojekt/ Laborarbeit	SM 2c: Forschungsprojekt/ Selbständige Lektüre mit Anleitung
Entwicklung einer Fragestellung, Organisation der Forschungsarbeit sowie mündliche Präsentation der eigenen Arbeit	Entwicklung und Durchführung eines Experiments unter Anleitung	Konzeption, der für eines eigenen Forschungsprojekt notwendigen Lektüre



Musterstudienplan: Variante 1a) Masterarbeit in LuP

Variante 1/"großes Fach" mit Ergänzungsmodul und Masterarbeit, mit SM 2

Sem.	AM 1	SM 1	SM 2	EM	MA Arbeit	Σ LP	+ LP 2. Fach
1	12 LP			6 LP		18 LP	12 LP
2		9 LP	3 LP	6 LP		18 LP	12 LP
3		6 LP	9 LP			15 LP	15 LP
4					30 LP	30 LP	



Universität zu Köln
Die Philosophische Fakultät



Musterstudienplan: Variante 2) Masterarbeit in anderem Fach

Sem.	AM 1	SM 1	2. AM	Σ LP	+ LP aus 2. Fach und EM (= 51 LP)
1	9 LP		6 LP	15 LP	15 LP
2	3 LP	3 LP	6 LP	12 LP	18 LP
3		12 LP		12 LP	12 LP



Universität zu Köln
Die Philosophische Fakultät



1-FACH-MASTER LINGUISTIK



Universität zu Köln
Die Philosophische Fakultät



Linguistik



- **1-Fach-Master**
- **CCLS:** <http://ccls.phil-fak.uni-koeln.de/20436.html>
- **Spezialisierungsmöglichkeit in 13 (!) verschiedenen Studienrichtungen**
 - Allgemeine Sprachwissenschaft
 - Anglistische Linguistik
 - Computerlinguistik
 - Fennistische Sprachwissenschaft
 - Germanistische Linguistik
 - Historisch-Vergleichende Sprachwissenschaft
 - Niederländische Sprachwissenschaft
 - Phonetik
 - Romanische Sprachwissenschaft
 - Schrift- und Schreiberwerb
 - Slavische Sprachwissenschaft
 - Spracherwerb und Sprach(entwicklungs)störungen
 - Sprachverarbeitung (Psycho- und Neurolinguistik)



Universität zu Köln
Die Philosophische Fakultät



33
Master Linguistik
1.-2. Semester: Gemeinsames Aufbaustudium/Pflicht 27 LP
AM 1: Empirische Methoden + AM 2: Theorien und Modelle
2.-4. Semester: Profilbildung kombiniert aus Pflicht + Wahlpflicht 81 LP
Profilmodul (SM 1) + Forschungsmodul (SM 2) + 2 weitere Aufbaumodule ODER Profilmodul (SM 1) + 3 weitere Aufbaumodule ODER Profilmodul (SM 1) + Forschungsmodul (SM 2) + 1 weiteres Aufbaumodul + 1 zus. Ergänzungsmodul ODER Profilmodul (SM 1) + 2 weitere Aufbaumodule + 1 zus. Ergänzungsmodul
PLUS
Masterarbeit 30 LP
Ergänzungsbereich 12 LP: 1.-3. Semester

34			
4 Optionen im 1-Fach-M.A.			
Aufbaumodul 1	Aufbaumodul 1	Aufbaumodul 1	Aufbaumodul 1
Aufbaumodul 2	Aufbaumodul 2	Aufbaumodul 2	Aufbaumodul 2
Schwerpunktmodul 1	Schwerpunktmodul 1	Schwerpunktmodul 1	Schwerpunktmodul 1
Schwerpunktmodul 2	Aufbaumodul	Schwerpunktmodul 2	Aufbaumodul
Aufbaumodul	Aufbaumodul	Aufbaumodul	Aufbaumodul
Aufbaumodul	Aufbaumodul	Ergänzungsmodul	Ergänzungsmodul
Ergänzungsmodul	Ergänzungsmodul	Ergänzungsmodul	Ergänzungsmodul
	Universität zu Köln Die Philosophische Fakultät		

Aufbaustudium (Pflicht)

- **AM 1 Empirische Methoden (12 LP)**
- **AM 2 Theorien & Modelle (15 LP)**
- Diese Module können mit Veranstaltungen aus dem Angebot aller linguistischen Fächer gefüllt werden.
- Hier wäre es entweder sinnvoll, in verschiedene Profile reinzugucken, bzw. wenn der Profiwunsch schon klar ist, sofort passende Veranstaltungen zu wählen

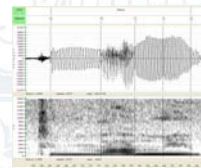

Aufbaustudium (Pflicht): AM 1

Aufbaumodul 1: Empirische Methoden					
Kennnummer	Workload	Leistungspunkte	Studiensemester	Häufigkeit des Angebots	Dauer
LIN-1FMA-AM1	360 Std.	12 LP	1.-2. Sem.	WiSe/SoSe	1 Semester
1	Lehrveranstaltungen Es werden 3 Veranstaltungen aus a)-d) absolviert ODER 1 Veranstaltung aus a)-c) sowie e)		Kontaktzeit	Selbststudium	geplante Gruppengröße
	a) Vorlesung Empirische Methoden		30 h	60 h	Vorlesung: 100 Studierende, Seminar: 30 Studierende,
	b) Seminar Empirische Methoden 1		30 h	60 h	
	c) Seminar Empirische Methoden 2		30 h	60 h	Projektseminar: 15 Studierende
	d) Projektseminar Methoden A		30 h	60 h	
	e) Projektseminar Methoden B		60 h	120 h	
	f) Modulabschlussprüfung (schriftlich)			90 h	



Aufbaustudium (Pflicht): AM 2

Aufbaumodul 2: Theorien und Modelle					
Kennnummer	Workload	Leistungs- punkte	Studien- semester	Häufigkeit des Angebots	Dauer
LIN-1FMA-AM2	450 Std.	15 LP	1.-2. Sem.	WiSe/SoSe	2 Semester
1	Lehrveranstaltungen Es sind 3 Veranstaltungen aus a-d) zu besuchen: a) Vorlesung Theorien und Modelle b) Seminar Theorien und Modelle 1 c) Seminar Theorien und Modelle 2 d) Seminar Theorien und Modelle 3 e) Modulabschlussprüfung (schriftlich)		Kontaktzeit 30 h 30 h 30 h 30 h	Selbststudium 60 h 60 h 60 h 60 h 180 h	geplante Gruppengröße Vorlesung: 100 Studierende, Seminar: 30 Studierende



Universität zu Köln
Die Philosophische Fakultät



Profilbildung

- **SM 1** -> aus 13 Profilmodulen auswählen
- Evtl. **SM 2** -> aus 3 Forschungsmodulen auswählen
 - A Kolloquium
 - B Laborarbeit
 - C Lektüre/Textarbeit
- Evtl. **AM** -> aus 4 Aufbaumodulen auswählbar
 - Linguistische Evidenz
 - Sprach- & Grammatiktheorie
 - Sprachliche Strukturen
 - Sprachpraxis (5 verschiedene Möglichkeiten)
- Evtl. 1 zus. **EM** -> gleich mehr dazu
- **MA-Arbeit (30 LP)**

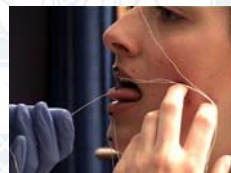

Universität zu Köln
Die Philosophische Fakultät



Ergänzungsbereich

Min. 1, max. 2 EM:

- **EM 1 Ergänzende Studien**
 - A.r.t.e.s.-Modul
 - Div. Veranstaltungen, vorher mit dem FB absprechen
- **EM 2 Wissenschaftspraxis**
 - Summer School
 - Eig. Konferenzbeitrag
 - Praktikum
 - Eig. Feldforschung
- **EM 3 Künstliche Intelligenz**



Universität zu Köln
Die Philosophische Fakultät



Fachberater_Innen

Allgemeine Sprachwissenschaft: Dr. Gabriele Schwiertz, gabriele.schwiertz@uni-koeln.de, 470-6327

Anglistische Linguistik: Frau Dr. Beate Abel, beate.abel@uni-koeln.de, 470-27 93

Computerlinguistik: Dr. Jürgen Hermes, hermesj@uni-koeln.de, 470-4430

Fennistik: Prof. Dr. Marja Järventausta, marja.jarventausta@uni-koeln.de, 470-6903

Germanistische Linguistik: Dr. Markus Philipp, markus.philipp@uni-koeln.de, 470-5236

Historisch-Vergleichende Sprachwissenschaft: Dr. Daniel Kölligan, d.koelligan@uni-koeln.de, 470-4112

Niederländische Sprachwissenschaft: Prof. Dr. Ann Marynissen, ann.marynissen@uni-koeln.de, 470-4161

Phonetik: Dr. Doris Mücke, doris.muecke@uni-koeln.de, 470-4256

Romanische Sprachwissenschaft: Prof. Dr. Marco Garcia Garcia, marco.garcia@uni-koeln.de, 470-4821

Schrift- und Schreiberwerb: Prof. Dr. Thorsten Pohl, thorsten.pohl@uni-koeln.de, 470-1206

Slavische Sprachwissenschaft: Prof. Dr. Daniel Bunčić, daniel.buncic@uni-koeln.de, 470-3355

Spracherwerb & Sprach(entwicklungs)störungen: Prof. Dr. Martina Penke, martina.penke@uni-koeln.de, 470-5592

Sprachverarbeitung (Psycho- und Neurolinguistik): Dr. Markus Philipp, markus.philipp@uni-koeln.de, 470-5236



Universität zu Köln
Die Philosophische Fakultät

