

# Masterberatung

## 2-Fach-M.A. *Linguistik und Phonetik*

### 1-Fach-M.A. *Linguistik*

5. Oktober 2015



Universität zu Köln  
Die Philosophische Fakultät



2

### Ablauf

- **Allgemeine Informationen**
- **Aufbau und Struktur der Studiengänge**  
(Modulhandbuch & Prüfungsordnung)
  - 2-Fach-M.A. Linguistik und Phonetik
  - 1-Fach-M.A. Linguistik
  - Fachberater\_Innen 1-Fach-M.A. Linguistik



Universität zu Köln  
Die Philosophische Fakultät



# ALLGEMEINES



Universität zu Köln  
Die Philosophische Fakultät



## Wichtige Links

- **Institut für Linguistik:** <http://ifl.phil-fak.uni-koeln.de>
- **Facebook:**  [www.facebook.com/Sprachwissenschaft](http://www.facebook.com/Sprachwissenschaft)  
[www.facebook.com/Phonetik.Koeln](http://www.facebook.com/Phonetik.Koeln)
- **Cologne Center of Language Sciences (CCLS):**  
<http://ccls.phil-fak.uni-koeln.de>
- **Allgemeine Infos zum M.A.-Studium an der Philosophischen Fakultät:**  
<http://phil-fak.uni-koeln.de/23693.html>

Jetzt neu: Wir twittern!!!  
[@LinguistikKoeln](https://twitter.com/LinguistikKoeln)



Universität zu Köln  
Die Philosophische Fakultät



## Mailinglisten: Sprachwissenschaft

ASW HVS Phonetik Splinfo

Home  
Die Abteilung ASW  
Personen  
Forschung  
Studienangebote  
Lehrveranstaltungen  
Presse  
Jobs

Uni → Phil Fak → Institut für Linguistik → ASW → Home

### Willkommen in der Allgemeinen Sprachwissenschaft des Instituts für Linguistik!

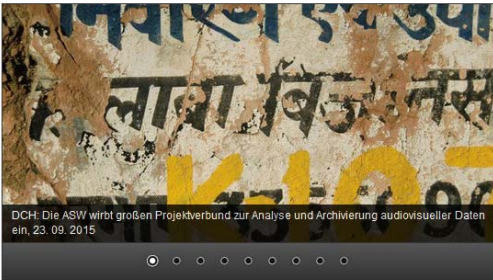

DCH: Die ASW wird großen Projektverbund zur Analyse und Archivierung audiovisueller Daten ein. 23. 09. 2015

Für Studieninteressierte:  
[Warum Linguistik und Phonetik studieren?](#)

**Aktuelles**



**Über uns**  
Allgemeine Sprachwissenschaft  
Öffnungszeiten Bibliothek:  
Mo-Fr 10-18 Uhr  
Öffnungszeiten Geschäftszimmer:  
Mo-Fr 10-13.30 Uhr

**Anfahrt und Kontakt:**  
Besuchs-/Lieferadresse:  
Meister-Eckehart-Straße 7  
3. Stock  
50937 Köln-Lindenthal

Postanschrift  
Institut für Linguistik  
Universität zu Köln  
50923 Köln

Telefon: 0221 – 470 5639  
Fax: 0221 – 470 5947

[Mailingliste abonnieren](#)

 Sprachwissenschaft Köln  
 KVV WS15/16 BA (neu)

## Mailinglisten: Phonetik

Universität zu Köln  
Philosophische Fakultät  
Phonetik

Aktuelles  
Institut  
Forschung  
Studium

Uns → IL Phonetik → Aktuelles

### Aktuelles



07.07.2015

**Facebook**  
 Besucht uns auch auf Facebook!

**Mailingliste**  
Immer aktuelle Informationen über unsere Mailingliste

**Kolloquien**  
Im Rahmen unseres Forschungskolloquiums finden regelmäßig Vorträge statt. Die Termine dazu finden Sie [hier](#).

Universität zu Köln  
Die Philosophische Fakultät

## Fachschaft (Vertretung der Studierenden)

- **Homepage:** <http://www.uni-koeln.de/phil-fak/ifl/fs-linguistik/>
- **Facebook:** <http://www.facebook.com/FSLuPKoeln>
- **Kontakt:** [Fs-LuP@gmx.de](mailto:Fs-LuP@gmx.de)



Universität zu Köln  
Die Philosophische Fakultät



## Alles ist neu!

- Studiengangsstrukturen und Prüfungsordnungen sämtlicher Bachelor- und Masterstudiengänge der Uni Köln werden zum WS 2015/16 durch Neufassungen ersetzt.
- Klips 2.0 ist auch zum WS 2015/16 gestartet.
- Es befindet sich noch einiges im Umbau!



Universität zu Köln  
Die Philosophische Fakultät



## Zwei wichtige Internetplattformen

- **Klips 2.0**
    - Verwaltung und Organisation des gesamten Studiums
    - <https://klips2.uni-koeln.de>
  - **Ilias**
    - Kursbegleitende E-Learning-Plattform
    - <https://www.ilias.uni-koeln.de/ilias/index.php>
- **Wichtig:** Benutzen Sie für Kommunikation mit Dozent\_Innen nur Ihre **Smail-Adresse** und rufen Sie die Emails regelmäßig ab!



## Wichtiger Hinweis: Kursbelegung Klips 2.0

- Durch die Umstellung der Studienordnungen und die Neueinführung von Klips 2.0 war es bisher möglich, dass Sie sich für Kurse anmelden, die eigentlich gar nicht für Sie gedacht sind.
- Bitte melden Sie sich aus allen Kurse, die nicht für den Master vorgesehen sind, ab.



## Wichtiger Hinweis: Kursbelegung Klips 2.0

- Da die Masterstudiengänge noch nicht in Klips 2.0 abgebildet sind müssen die Studierenden die Lehrveranstaltungen über die Organisationseinheiten (OE) belegen.
  - Eine entsprechende Anleitung zur OE-Belegung wurde vom Klips-Support zur Verfügung gestellt: <http://klips2-support.uni-koeln.de/12150.html>
  - Bei der Belegung über die OE ist es nicht möglich zu sehen, welche Lehrveranstaltungen in welchen Modulen angeboten werden



## Stundenplanung

1. Modulhandbuch
2. Vorlesungsverzeichnis
3. Kursanmeldung (Klips 2.0)
  - Informationsveranstaltungen & Belegphasen beachten!
  - 1-Fach-M.A.: Evtl. Rücksprache mit der Fachbetreuerin/dem Fachbetreuer



## Allgemeines

- Bei der Wahl von **Wahlpflichtmodulen** müssen ggf. **Modulvoraussetzungen** beachtet werden.
- Im Rahmen von Lehrveranstaltungen sind ggf. **Studienleistungen** zu erbringen, durch die eine aktive Mitwirkung in der Lehrveranstaltung belegt wird.
- Für jedes Modul muss eine **Modulprüfung** abgelegt werden, die den Stoff einzelner, mehrerer oder aller Lehrveranstaltungen des Moduls zum Gegenstand hat.
- Eine Vergabe von Leistungspunkten erfolgt erst nach Abschluss des gesamten Moduls.
- Bereits belegte Veranstaltungen können nicht ohne Tilgung einer früheren Belegung erneut belegt werden.



## Modulprüfungen

- Mögliche Prüfungsformen
  - Klausuren, mündlichen Prüfungen, Hausarbeiten, Referate mit schriftlicher Ausarbeitung etc.
- Wiederholung
  - Jede Modulprüfung kann bei **Nichtbestehen** beliebig oft wiederholt werden.
  - Bestandene Modulprüfungen dürfen nicht mehr wiederholt werden.
  - Der Anspruch über den Stoff einer bestimmten Lehrveranstaltung in einem Modul geprüft zu werden, erlischt nach drei Semestern.
- Endnotenrelevanz
  - 2-Fach-M.A: bestbenotetes **Aufbaumodul** zu 30%, **Schwerpunktmodul 1** zu 70%
  - 1-Fach-M.A: zwei bestbenoteten **Aufbaumodule** je 30%, **Schwerpunktmodul 1** zu 40%
- Die Meldung erfolgt getrennt von der Lehrveranstaltungsbelegung.



## Masterarbeit

- Voraussetzung: erfolgreicher Abschluss von **Schwerpunktmodul 1**, im 1-Fach-M.A. zusätzlich Englisch B2 (GER)
- Wird in Verbindung mit dem gewählten **Profilmodul (Schwerpunktmodul 1)** geschrieben:
  - Das Thema ist mit der Fachbetreuerin/dem Fachbetreuer abzusprechen.
- Reguläre Bearbeitungsdauer: sechs Monate
- Der Umfang soll 30.000 Wörter nicht überschreiten.
- Note: 2-Fach-M.A. = 1/3 der Gesamtnote, 1-Fach-M.A. = 50% der Gesamtnote
- Zahl der Versuchsrestriktionen: 3



## Baukasten für 2-Fach & 1-Fach M.A.

Aufbaumodul 1

Aufbaumodul 2

Aufbaumodul 3

Aufbaumodul 4

Aufbaumodul 5

Aufbaumodul 6 a-f

Schwerpunktmodul 1 a-m

Schwerpunktmodul 2 a-c

Ergänzungsmodul 1

Ergänzungsmodul 2

Ergänzungsmodul 3





## Baukasten für 2-Fach & 1-Fach M.A.

Empirische Methoden

Theorien und Modelle

Linguistische Evidenz

Sprach- & Grammatikth.

Sprachliche Strukturen

Sprachpraxis a-f

Profilmodul a-m

Forschungsprojekt a-c

Ergänzende Studien

Wissenschaftspraxis

Künstliche Intelligenz



Universität zu Köln  
Die Philosophische Fakultät



## INSTITUT FÜR LINGUISTIK IN KÖLN



Universität zu Köln  
Die Philosophische Fakultät



## Allgemeine Sprachwissenschaft in Köln

- Typologie
  - Deskriptive Linguistik
  - Diskursanalyse
  - Theorien und Methoden
  - Sprachdokumentation
  - Engagement für bedrohte Sprachen
- Studiengänge:**  
BA-Studium: Linguistik & Phonetik  
MA-Studium: 1-Fach & 2-Fach M.A.  
Promotion



Universität zu Köln  
Die Philosophische Fakultät



## Was macht die Kölner Indogermanistik?

- **Rekonstruktion der indogermanischen Grundsprache**
  - Wie sah das Laut- und Formensystem der Grundsprache aus?
  - Wann und wo wurde diese Sprache gesprochen?
  - Was kann uns die Rekonstruktion über die Kultur der Sprecher sagen?
- **Untersuchung der Verwandtschaftsverhältnisse**
  - Wie lassen sich die idg. Sprachen untereinander gruppieren? Indisch + Iranisch, Baltisch + Slawisch?, Italic + Keltisch?
- **Untersuchung der Entwicklung der Einzelsprachen**
  - Wie haben sich die Sprachfamilien und einzelnen Sprachen auseinanderentwickelt? Was beruht auf gemeinsamem Erbe, was auf Sprachkontakt?



Universität zu Köln  
Die Philosophische Fakultät



## Was macht die Kölner Phonetik?

- **Lehre**
  - Hören, Artikulieren & Beschreiben
  - Phonetische und phonologische Repräsentationen
  - Instrumentelles Arbeiten
  - Experimentelles Arbeiten
  - Wissenschaftliches Arbeiten
- **Forschung**
  - **Schwerpunkte: Artikulation & Intonation**
    - Bewegung der Artikulatoren – Modellierung
    - Sprechmelodie, Rhythmus
  - **Forschungsorientiertes Studium**



Universität zu Köln  
Die Philosophische Fakultät



## 2-FACH-MASTER LINGUISTIK UND PHONETIK



Universität zu Köln  
Die Philosophische Fakultät



## Linguistik und Phonetik

- **2-Fach-Master**
  - Studium in Kombination mit einem anderem M.A.-Fach der Philosophischen Fakultät
- **Spezialisierungsmöglichkeit in den drei Abteilungen des Instituts für Linguistik (I/L)**
  - Allgemeine Sprachwissenschaft (ASW)
  - Historisch-Vergleichende Sprachwissenschaft (HVS)
  - Phonetik



Universität zu Köln  
Die Philosophische Fakultät



## Allgemeiner Aufbau

<b>1. Semester: Gemeinsames Aufbaustudium/Pflicht = 12 LP</b>	
AM 1: Empirische Methoden	
<b>2.-4. Semester: Profilbildung/Pflicht + Wahlpflichtmodule = 27 LP</b>	
<b>Schwerpunktmodul:</b> Profilmodul 15 LP (SM 1) + Forschungsmodul (SM 2) ODER 2. AM nach Wahl (aus AM 3-6) 12 LP	<b>Inhaltlicher Schwerpunkt</b>
Allgemeine Sprachwissenschaft	Typologie, kognitive Anthropologie
Historisch-Vergleichende Sprachwissenschaft	Indogermanische Grammatik
Phonetik	Laborphonologie
ggf. PLUS Masterarbeit 30 LP	
<b>1.-4. Semester: Ergänzungsbereich = 12 LP</b>	



Universität zu Köln  
Die Philosophische Fakultät



## Studienvarianten

### 1) Masterarbeit in LuP

#### PFLICHT

- Aufbaumodul 1: *Empirische Methoden*
- **ein** Schwerpunktmodul 1 (Profilmodul):
  - 1a Allgemeine Sprachwissenschaft
  - 1f Historisch-Vergleichende Sprachw.
  - 1h Phonetik
- **ein** Ergänzungsmodul (aus EM 1-3)

#### WAHLPFLICHT

- Schwerpunktmodul 2 (Forschungsmodul)
- ODER
- ein weiteres Aufbaumodul (aus AM 3-6)

Aufbaumodul 1

Schwerpunktmodul 1

Schwerpunktmodul 2

Ergänzungsmodul

ODER

Aufbaumodul 1

Schwerpunktmodul 1

Aufbaumodul

Ergänzungsmodul



Universität zu Köln  
Die Philosophische Fakultät



## Studienvarianten

### 2) Masterarbeit in anderem Fach

#### PFLICHT

- Aufbaumodul 1: *Empirische Methoden*
- **ein** Schwerpunktmodul SM1 (Profilmodul):
  - 1a Allgemeine Sprachwissenschaft
  - 1f Historisch-Vergleichende Sprachw.
  - 1h Phonetik

#### WAHLPFLICHT

- ein weiteres Aufbaumodul (aus AM 3-6)

Aufbaumodul 1

Schwerpunktmodul 1

Aufbaumodul



Universität zu Köln  
Die Philosophische Fakultät



## Übersicht: Schwerpunktmodule 1 (= Profilmodule)

SM 1a: Profilmodul <b>Allg. Sprachwissenschaft</b>	SM 1f: Profilmodul <b>Historisch-Vergleichende Sprachwissenschaft</b>	SM 1h: Profilmodul <b>Phonetik</b>
a) Seminar Profilmodul ASW 1 b) Seminar Profilmodul ASW 2 c) Projektseminar Profilmodul ASW	a) Seminar „Indogermanische Phonologie/ Morphologie“ b) Hauptseminar „Probleme der indogermanischen Sprachwissenschaft“ c) Hauptseminar „Probleme der indogermanischen Sprachwissenschaft“	a) Seminar Profilmodul Phonetik b) Projektseminar Laboratory Phonology c) Kolloquium (Phonetik- Kolloquium)
d) Modulprüfung (Hausarbeit)	d) Modulabschlussprüfung (Kombinierte Portfolioprüfung)	d) Modulabschlussprüfung (Kombinierte Portfolioprüfung)



## Übersicht: Schwerpunktmodule 2 (= Forschungsprojekte)

SM 2a: Forschungsprojekt/ <b>Kolloquium</b>	SM 2b: Forschungsprojekt/ <b>Laborarbeit</b>	SM 2c: Forschungsprojekt/ <b>Selbständige Lektüre mit Anleitung</b>
Entwicklung einer Fragestellung, Organisation der Forschungsarbeit sowie mündliche Präsentation der eigenen Arbeit	Entwicklung und Durchführung eines Experiments unter Anleitung	Konzeption, der für eines eigenen Forschungsprojekt notwendigen Lektüre



### Musterstudienplan: Variante 1a) Masterarbeit in LuP

Variante 1/"großes Fach" mit Ergänzungsmodul und Masterarbeit, mit SM 2

Sem.	AM 1	SM 1	SM 2	EM	MA Arbeit	$\Sigma$ LP	+ LP 2. Fach
1	12 LP			6 LP		18 LP	12 LP
2		9 LP	3 LP	6 LP		18 LP	12 LP
3		6 LP	9 LP			15 LP	15 LP
4					30 LP	30 LP	



Universität zu Köln  
Die Philosophische Fakultät



### Musterstudienplan: Variante 2) Masterarbeit in anderem Fach

Sem.	AM 1	SM 1	2. AM	$\Sigma$ LP	+ LP aus 2. Fach und EM (= 51 LP)
1	9 LP		6 LP	15 LP	15 LP
2	3 LP	3 LP	6 LP	12 LP	18 LP
3		12 LP		12 LP	12 LP



Universität zu Köln  
Die Philosophische Fakultät



# 1-FACH-MASTER LINGUISTIK



Universität zu Köln  
Die Philosophische Fakultät



## Linguistik

- **1-Fach-Master**
- **CCLS:** <http://ccls.phil-fak.uni-koeln.de/20436.html>
- **Spezialisierungsmöglichkeit in 13 (!) verschiedenen Studienrichtungen**
  - Allgemeine Sprachwissenschaft
  - Anglistische Linguistik
  - Computerlinguistik
  - Fennistische Sprachwissenschaft
  - Germanistische Linguistik
  - Historisch-Vergleichende Sprachwissenschaft
  - Niederländische Sprachwissenschaft
  - Phonetik
  - Romanische Sprachwissenschaft
  - Schrift- und Schreiberwerb
  - Slawische Sprachwissenschaft
  - Spracherwerb und Sprach(entwicklungs)störungen
  - Sprachverarbeitung (Psycho- und Neurolinguistik)





Universität zu Köln  
Die Philosophische Fakultät





35
<b>Master Linguistik</b>
<b>1.-2. Semester: Gemeinsames Aufbaustudium/Pflicht 27 LP</b>
<b>AM 1: Empirische Methoden + AM 2: Theorien und Modelle</b>
<b>2.-4. Semester: Profilbildung kombiniert aus Pflicht + Wahlpflicht 81 LP</b>
Profilmodul (SM 1) + Forschungsmodul (SM 2) + 2 weitere Aufbaumodule ODER Profilmodul (SM 1) + 3 weitere Aufbaumodule ODER Profilmodul (SM 1) + Forschungsmodul (SM 2) + 1 weiteres Aufbaumodul + 1 zus. Ergänzungsmodul ODER Profilmodul (SM 1) + 2 weitere Aufbaumodule + 1 zus. Ergänzungsmodul
<b>PLUS</b>
<b>Masterarbeit 30 LP</b>
<b>Ergänzungsbereich 12 LP: 1.-3. Semester</b>

36			
<b>4 Optionen im 1-Fach-M.A.</b>			
Aufbaumodul 1	Aufbaumodul 1	Aufbaumodul 1	Aufbaumodul 1
Aufbaumodul 2	Aufbaumodul 2	Aufbaumodul 2	Aufbaumodul 2
Schwerpunktmodul 1	Schwerpunktmodul 1	Schwerpunktmodul 1	Schwerpunktmodul 1
Schwerpunktmodul 2	Aufbaumodul	Schwerpunktmodul 2	Aufbaumodul
Aufbaumodul	Aufbaumodul	Aufbaumodul	Aufbaumodul
Aufbaumodul	Aufbaumodul	Ergänzungsmodul	Ergänzungsmodul
Ergänzungsmodul	Ergänzungsmodul	Ergänzungsmodul	Ergänzungsmodul
	Universität zu Köln Die Philosophische Fakultät	■ ■ ■	

## Aufbaustudium (Pflicht)

- **AM 1 Empirische Methoden (12 LP)**
- **AM 2 Theorien & Modelle (15 LP)**
- Diese Module können mit Veranstaltungen aus dem Angebot aller linguistischen Fächer gefüllt werden.
- Hier wäre es entweder sinnvoll, in verschiedene Profile reinzugucken, bzw. wenn der Profiwunsch schon klar ist, sofort passende Veranstaltungen zu wählen

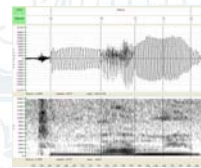

## Aufbaustudium (Pflicht): AM 1

Aufbaumodul 1: Empirische Methoden					
Kennnummer	Workload	Leistungspunkte	Studiensemester	Häufigkeit des Angebots	Dauer
LIN-1FMA-AM1	360 Std.	12 LP	1.-2. Sem.	WiSe/SoSe	1 Semester
<b>1</b>	<b>Lehrveranstaltungen</b>		<b>Kontaktzeit</b>	<b>Selbststudium</b>	<b>geplante Gruppengröße</b>
	Es werden 3 Veranstaltungen aus a)-d) absolviert				
	<b>ODER</b>				
	1 Veranstaltung aus a)-c) sowie e)				
	a) Vorlesung Empirische Methoden		30 h	60 h	Vorlesung: 100 Studierende, Seminar: 30 Studierende,
	b) Seminar Empirische Methoden 1		30 h	60 h	
	c) Seminar Empirische Methoden 2		30 h	60 h	Projektseminar: 15 Studierende
	d) Projektseminar Methoden A		30 h	60 h	
	e) Projektseminar Methoden B		60 h	120 h	
	f) Modulabschlussprüfung (schriftlich)			90 h	



## Aufbaustudium (Pflicht): AM 2

Aufbaumodul 2: Theorien und Modelle					
Kennnummer	Workload	Leistungs- punkte	Studien- semester	Häufigkeit des Angebots	Dauer
LIN-1FMA-AM2	450 Std.	15 LP	1.-2. Sem.	WiSe/SoSe	2 Semester
1	<b>Lehrveranstaltungen</b> <b>Es sind 3 Veranstaltungen aus a-d) zu besuchen:</b> a) Vorlesung Theorien und Modelle b) Seminar Theorien und Modelle 1 c) Seminar Theorien und Modelle 2 d) Seminar Theorien und Modelle 3 e) Modulabschlussprüfung (schriftlich)		<b>Kontaktzeit</b> 30 h 30 h 30 h 30 h	<b>Selbststudium</b> 60 h 60 h 60 h 60 h 180 h	<b>geplante Gruppengröße</b> Vorlesung: 100 Studierende, Seminar: 30 Studierende



## Profilbildung

- **SM 1** -> aus 13 Profilmodulen auswählen
- Evtl. **SM 2** -> aus 3 Forschungsmodulen auswählen
  - A Kolloquium
  - B Laborarbeit
  - C Lektüre/Textarbeit
- Evtl. **AM** -> aus 4 Aufbaumodulen auswählbar
  - Linguistische Evidenz
  - Sprach- & Grammatiktheorie
  - Sprachliche Strukturen
  - Sprachpraxis (5 verschiedene Möglichkeiten)
- Evtl. 1 zus. **EM** -> gleich mehr dazu
- **MA-Arbeit (30 LP)**

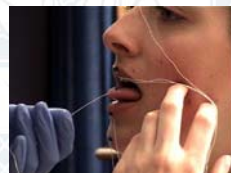

## Ergänzungsbereich

Min. 1, max. 2 EM:

- **EM 1 Ergänzende Studien**
  - A.r.t.e.s.-Modul
  - Div. Veranstaltungen, vorher mit dem FB absprechen
- **EM 2 Wissenschaftspraxis**
  - Summer School
  - Eig. Konferenzbeitrag
  - Praktikum
  - Eig. Feldforschung
- **EM 3 Künstliche Intelligenz**



Universität zu Köln  
Die Philosophische Fakultät



## Fachberater\_Innen

Allgemeine Sprachwissenschaft: Dr. Gabriele Schwiertz, [gabriele.schwiertz@uni-koeln.de](mailto:gabriele.schwiertz@uni-koeln.de), 470-6327

Anglistische Linguistik: Frau Dr. Beate Abel, [beate.abel@uni-koeln.de](mailto:beate.abel@uni-koeln.de), 470-27 93

Computerlinguistik: Dr. Jürgen Hermes, [hermesj@uni-koeln.de](mailto:hermesj@uni-koeln.de), 470-4430

Fennistik: Prof. Dr. Marja Järventausta, [marja.jarventausta@uni-koeln.de](mailto:marja.jarventausta@uni-koeln.de), 470-6903

Germanistische Linguistik: Dr. Markus Philipp, [markus.philipp@uni-koeln.de](mailto:markus.philipp@uni-koeln.de), 470-5236

Historisch-Vergleichende Sprachwissenschaft: Dr. Daniel Kölligan, [d.koelligan@uni-koeln.de](mailto:d.koelligan@uni-koeln.de), 470-4112

Niederländische Sprachwissenschaft: Prof. Dr. Ann Marynissen, [ann.marynissen@uni-koeln.de](mailto:ann.marynissen@uni-koeln.de), 470-4161

Phonetik: Dr. Doris Mücke, [doris.muecke@uni-koeln.de](mailto:doris.muecke@uni-koeln.de), 470-4256

Romanische Sprachwissenschaft: Prof. Dr. Marco Garcia Garcia, [marco.garcia@uni-koeln.de](mailto:marco.garcia@uni-koeln.de), 470-4821

Schrift- und Schreiberwerb: Prof. Dr. Thorsten Pohl, [thorsten.pohl@uni-koeln.de](mailto:thorsten.pohl@uni-koeln.de), 470-1206

Slavische Sprachwissenschaft: Prof. Dr. Daniel Bunčić, [daniel.buncic@uni-koeln.de](mailto:daniel.buncic@uni-koeln.de), 470-3355

Spracherwerb & Sprach(entwicklungs)störungen: Prof. Dr. Martina Penke, [martina.penke@uni-koeln.de](mailto:martina.penke@uni-koeln.de), 470-5592

Sprachverarbeitung (Psycho- und Neurolinguistik): Dr. Markus Philipp, [markus.philipp@uni-koeln.de](mailto:markus.philipp@uni-koeln.de), 470-5236



Universität zu Köln  
Die Philosophische Fakultät

